ATHENÉE ROYAL LÉONARDO DA VINCI

CONTRAT ÉCOLE, ANDERLECHT

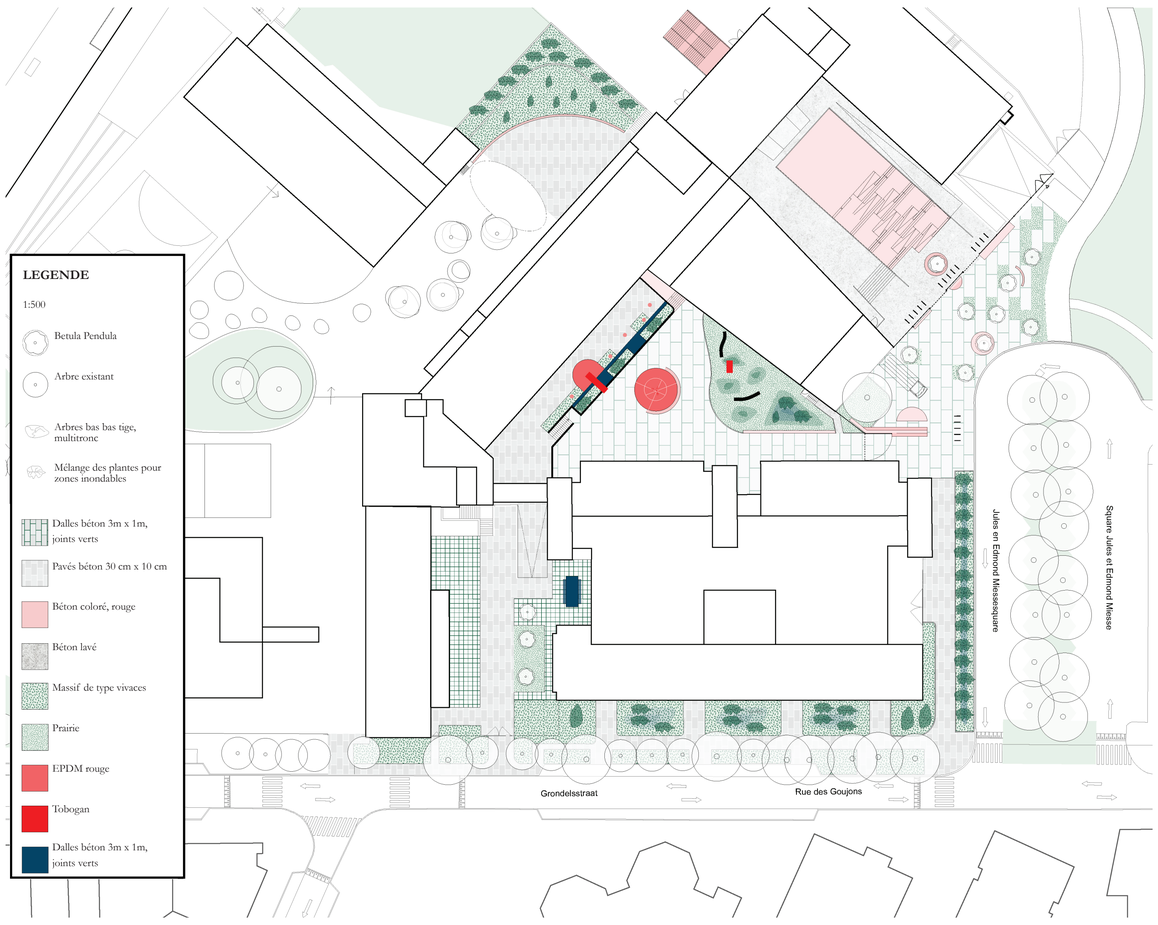

Plan d'implantation

0 10 20

Vue sur le parvis

Vue sur la traversée

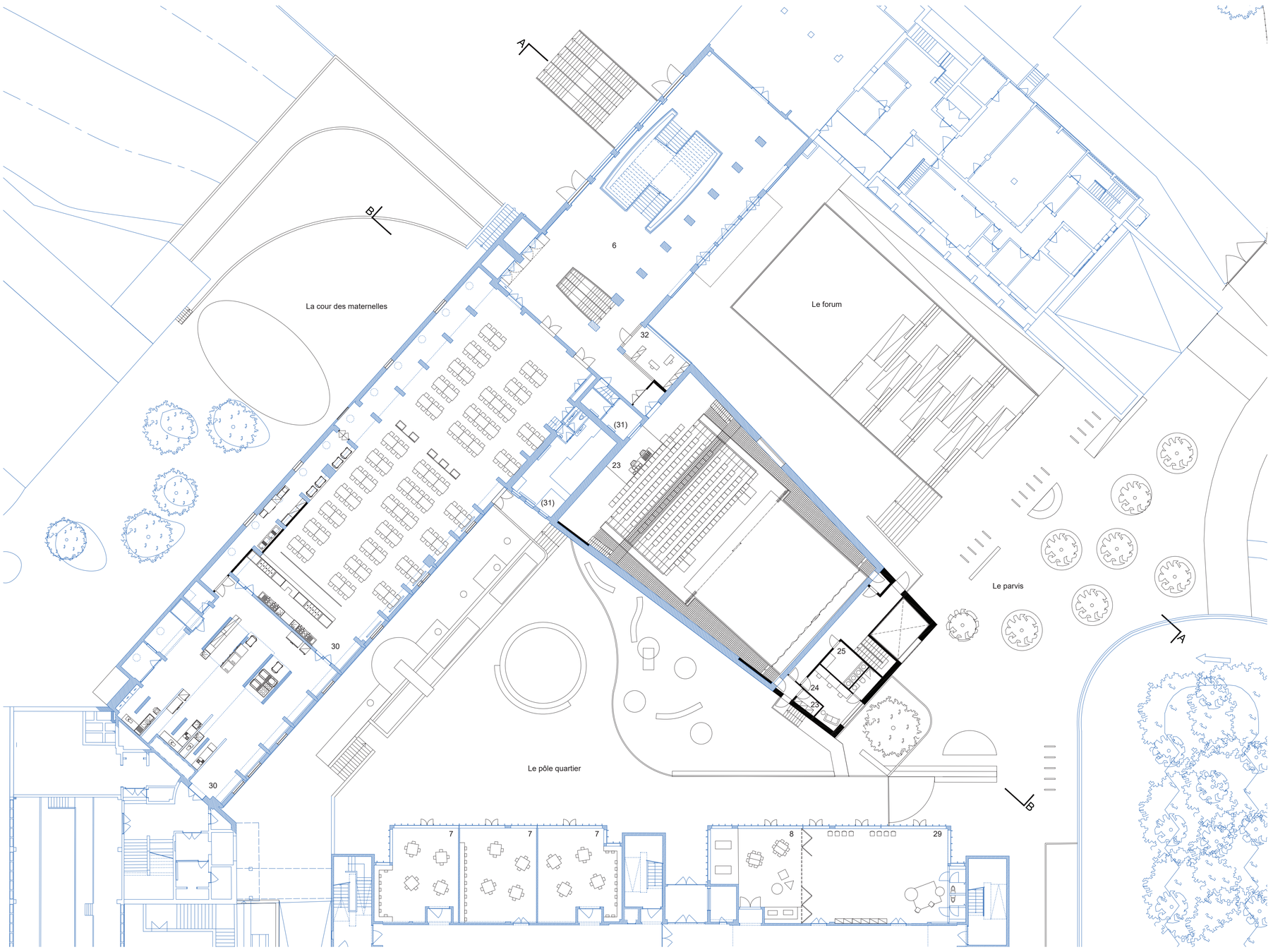

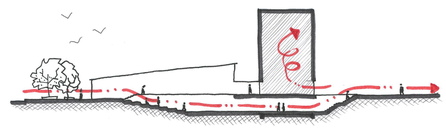

La traversée

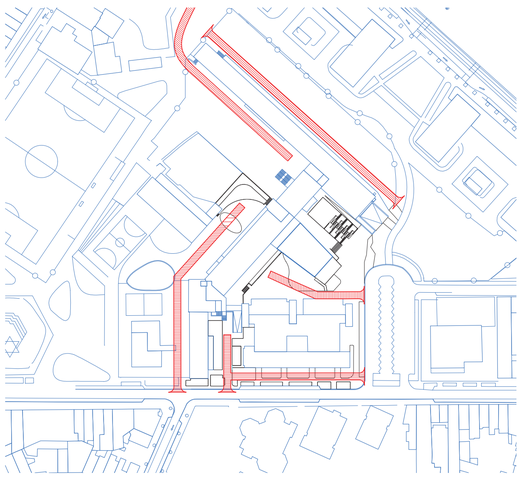

Schéma des flux - Accès pompiers

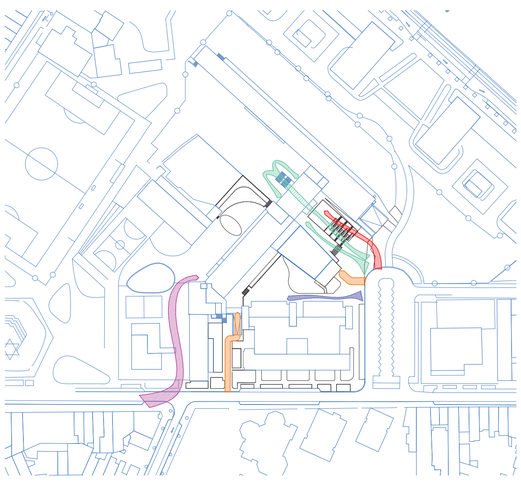

Schéma des flux

Maternelles / Technique / Secondaires / Public

CALCUL DES SURFACES PAR FONCTION

FONCTIONS POUR LES MATERNELLES DE L'ÉCOLE FONDAMENTALE

Espaces pédagogiques
1 Locaux de cours 359 m²
2 Locaux de sieste 64 m²
3 Sanitaires 28 m²

Espace de restauration
4 Réfectoire 142 m²
5 Espaces de gestion du service 36 m²

FONCTIONS POUR LES SECONDAIRES

Espaces d'accueil
6 Hall d'entrée 290 m²

FONCTIONS POUR L'ÉCOLE DES DEVOIRS ET LES ACTIVITÉS LUDIQUES

Espaces pédagogiques
7 Locaux d'étude 183 m²
8 Salle ludique 62 m²

FONCTIONS POUR LE THÉÂTRE

Espaces d'accueil
9 Hall d'entrée et vestiaire 192 m²
10 Billetterie 18 m²
11 Foyer et bar 115 m²
12 Cuisine 11 m²
13 Réserve 11 m²
14 Sanitaires 42 m²

Plan du RDC

0 5 10

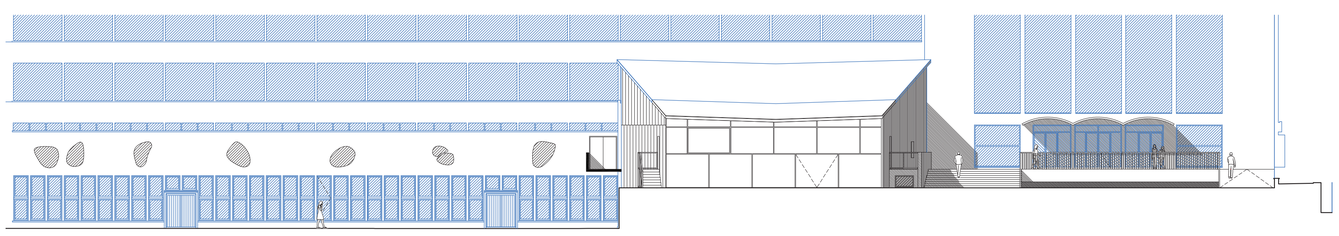

Façade Est

0 5 10

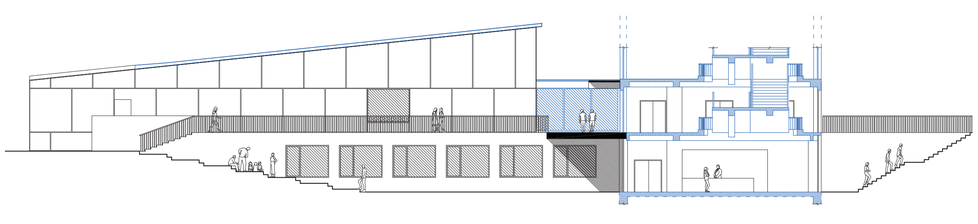

Coupe AA

0 5 10

ATHENÉE ROYAL LÉONARDO DA VINCI

CONTRAT ÉCOLE, ANDERLECHT

Vue sur le hall d'entrée - configuration théâtre

Vue sur le réfectoire maternelle

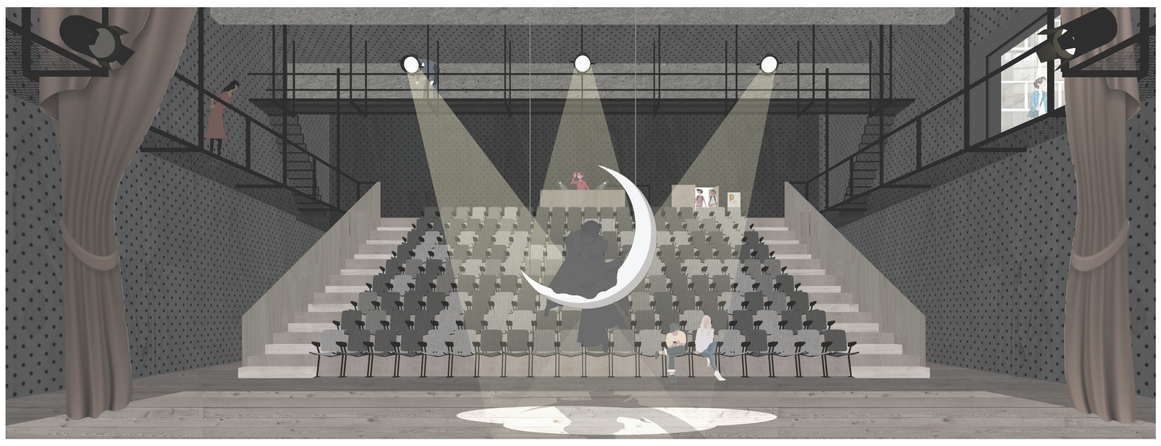

Vue sur la salle de théâtre

Vue sur le pôle quartier

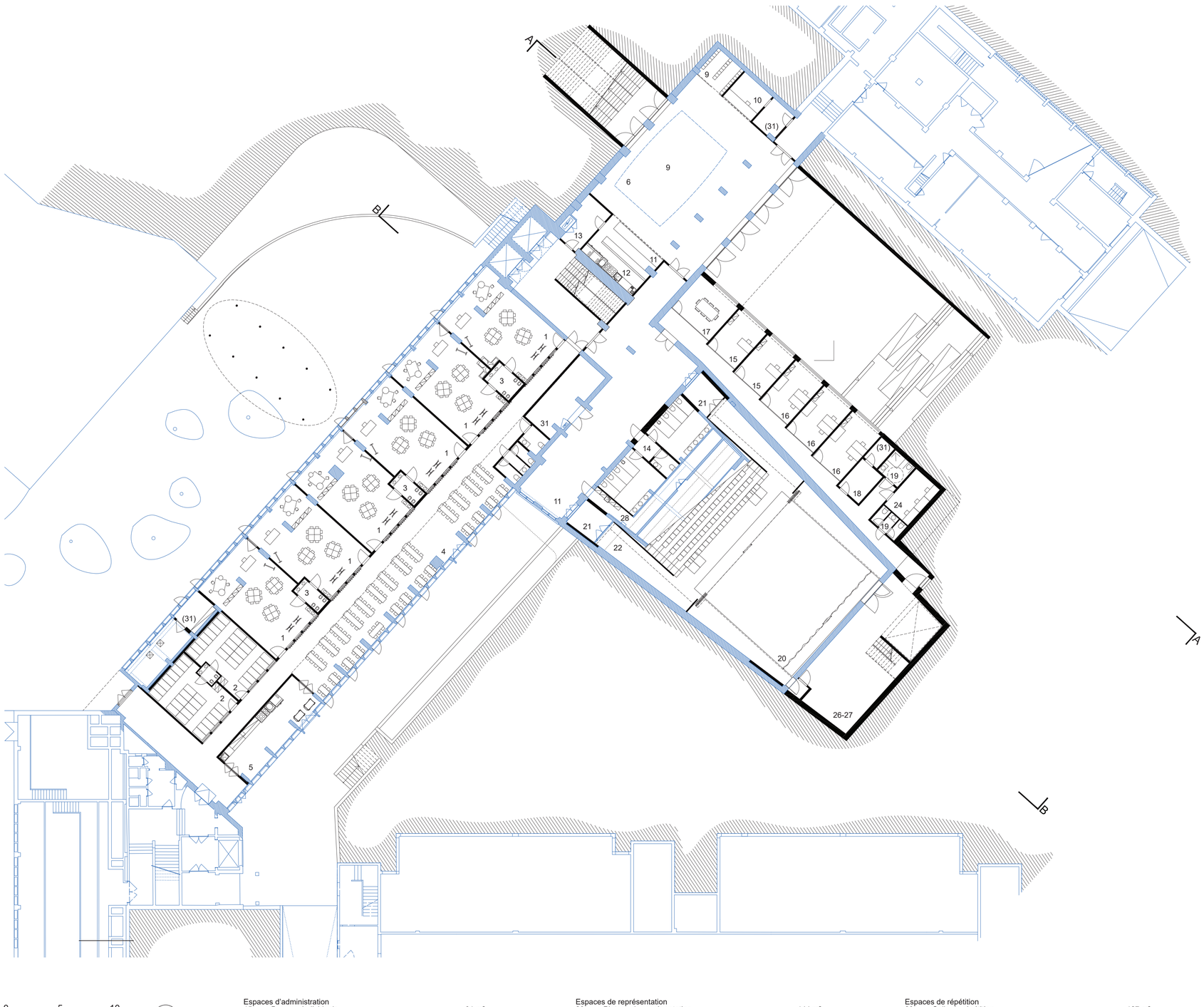

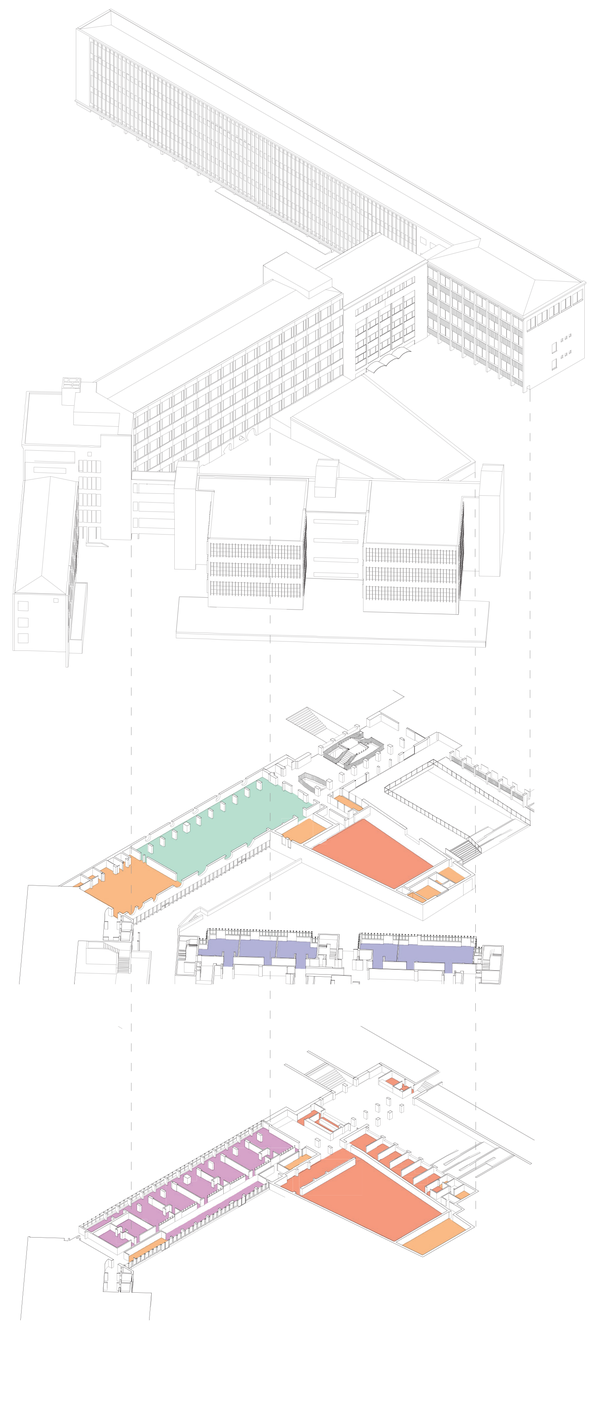

0 5 10

Espaces d'administration

15	Bureaux individuels	31 m²
16	Bureaux collectifs	54 m²
17	Salle de réunion	19 m²
18	Local copieur	8 m²
19	Sanitaires	5 m²

Espaces de représentation

20	Plateau de représentation	144 m²
21	Dégagement	36 m²
22	Salle	212 m²
23	Régie + Local technique	15 m²
24	Loges	39 m²
25	Buanderie	10 m²
26	Local de rangement	34 m²
27	Atelier	34 m²
28	Local entretien	4 m²

Espaces de répétition

29	Salle de répétition	127 m²

AUTRES FONCTIONS PARTAGÉES PAR LES UTILISATEURS

30	Restaurant	377 m²
31	Locaux techniques	37 m²
32	Local éducateur déplacé	18 m²

Plan niveau -1

Maternelles / Technique / Secondaires / Théâtre / Pôle quartier

Schéma des fonctions

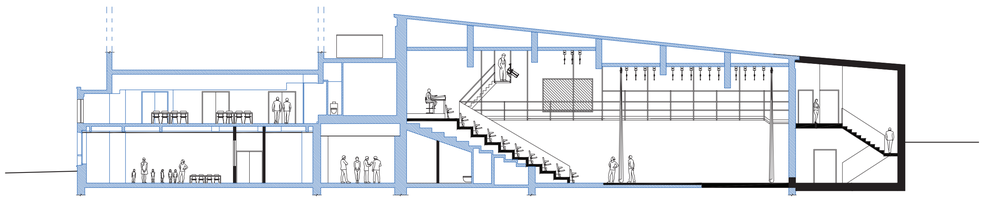

Coupe BB

0 5 10

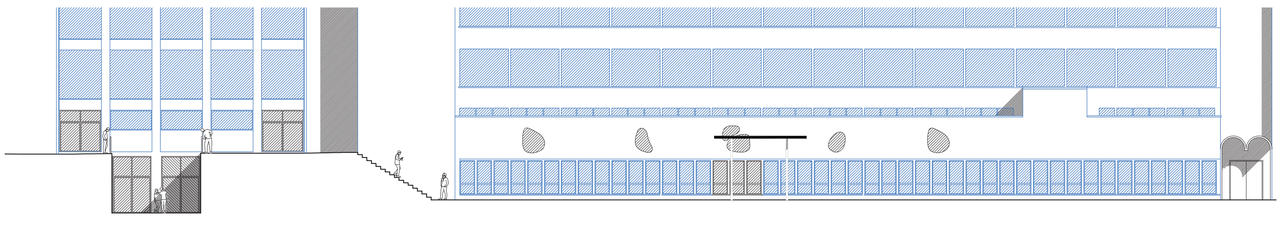

Façade Ouest

0 5 10