

Le vide créé est vécu comme une pause, un moment de battement, de détente. Cet *entre-deux* est aménagé de manière douce, en accord avec les fondements du site d'origine : la pente naturelle est remise en évidence, plantée de vivaces habituées des clairières de sous-bois.

Les matériaux de revêtement de sol sont perméables et doux, ils se fondent dans le milieu.

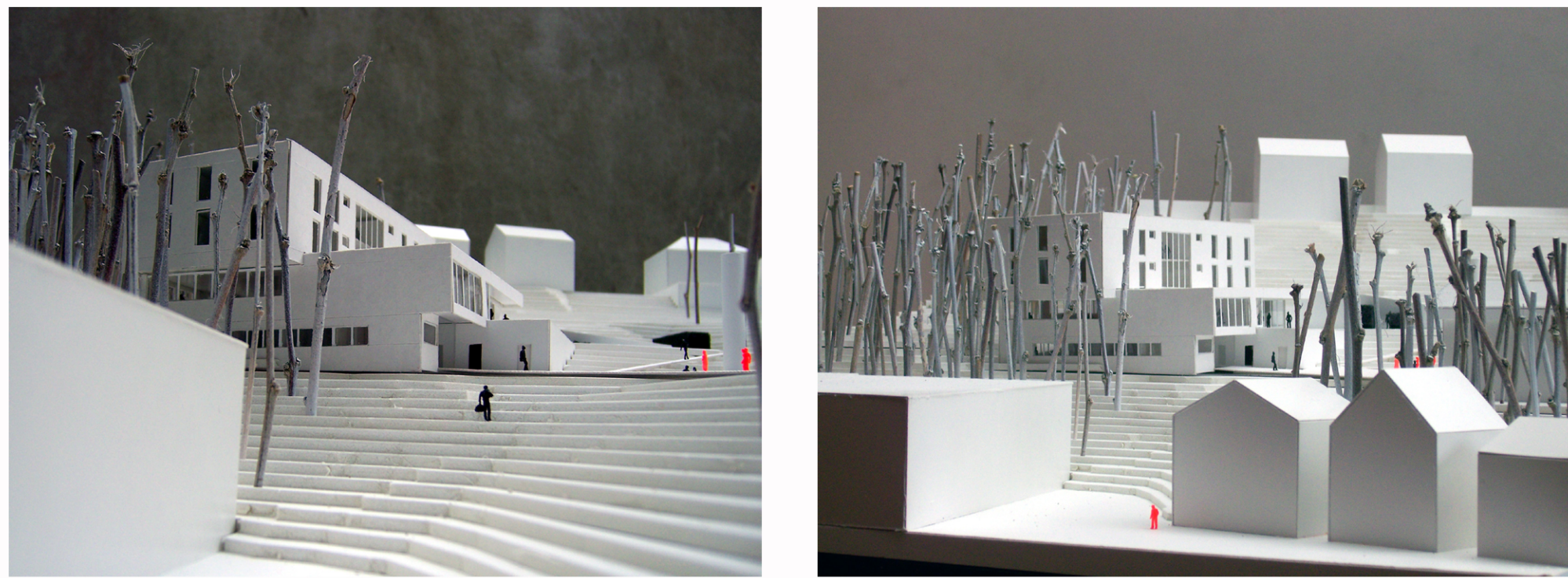

**COUPES / FACADES**  
 ECHELLE 1/200  
 0 2 10 m  
**1:200**

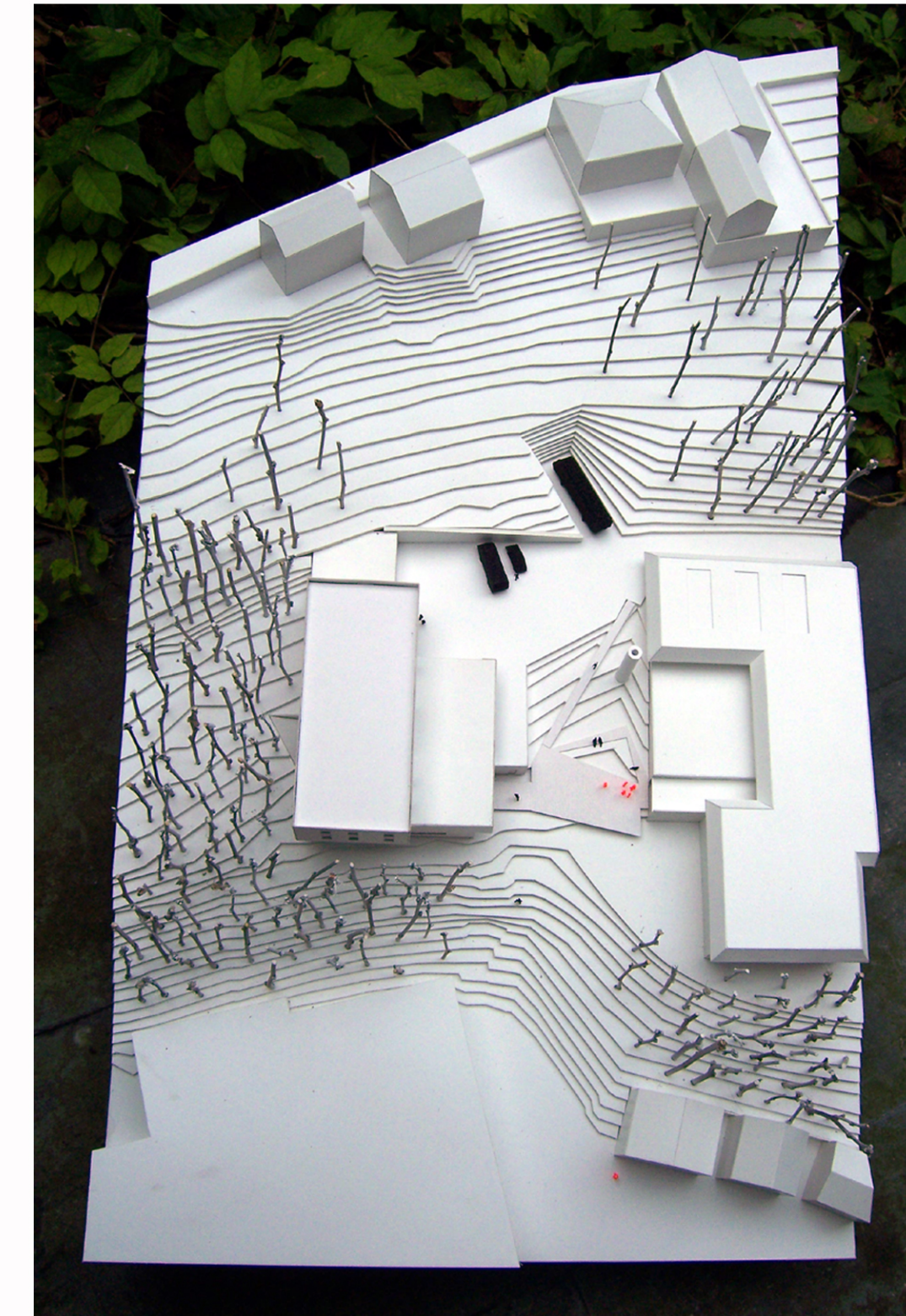
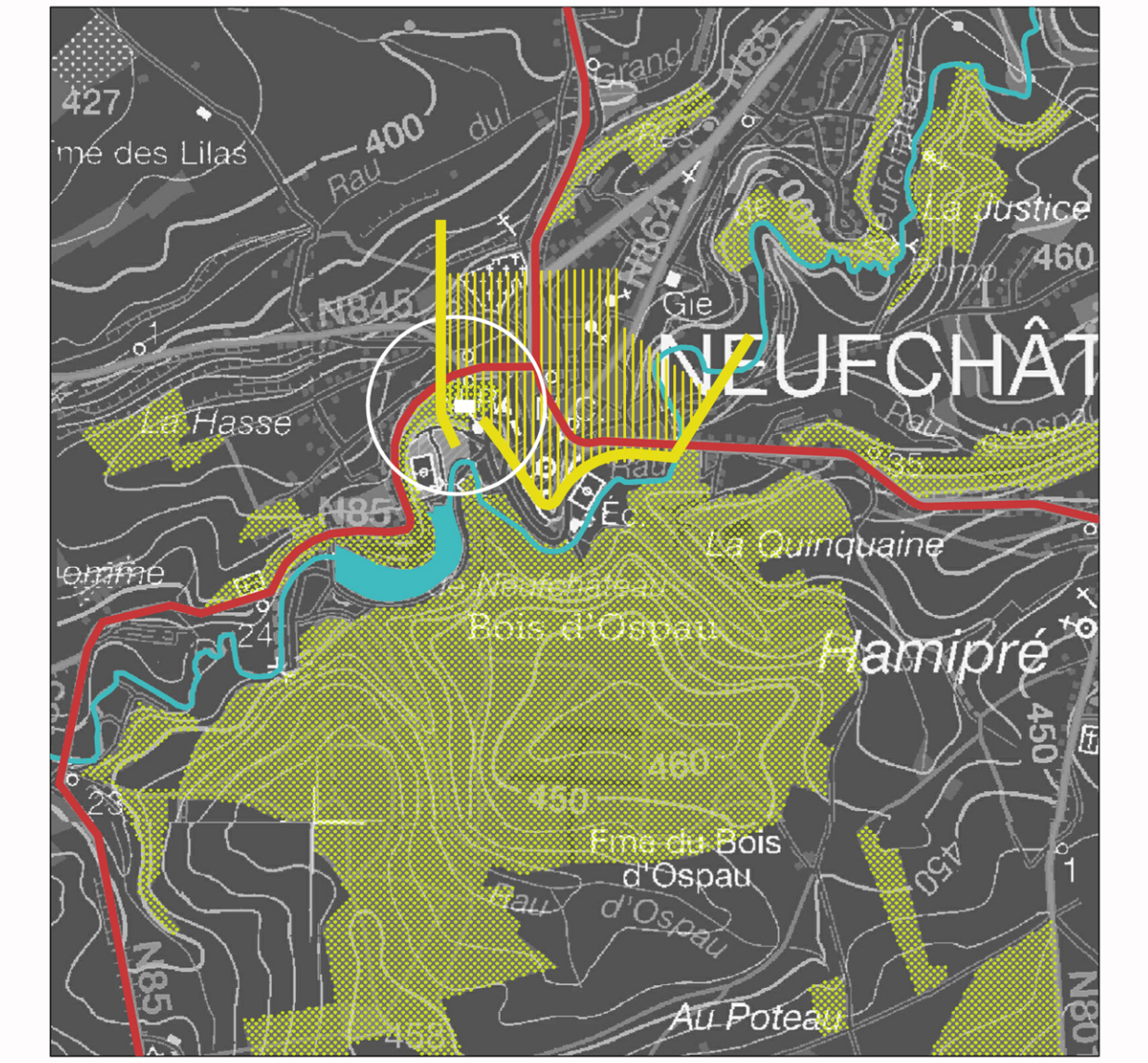
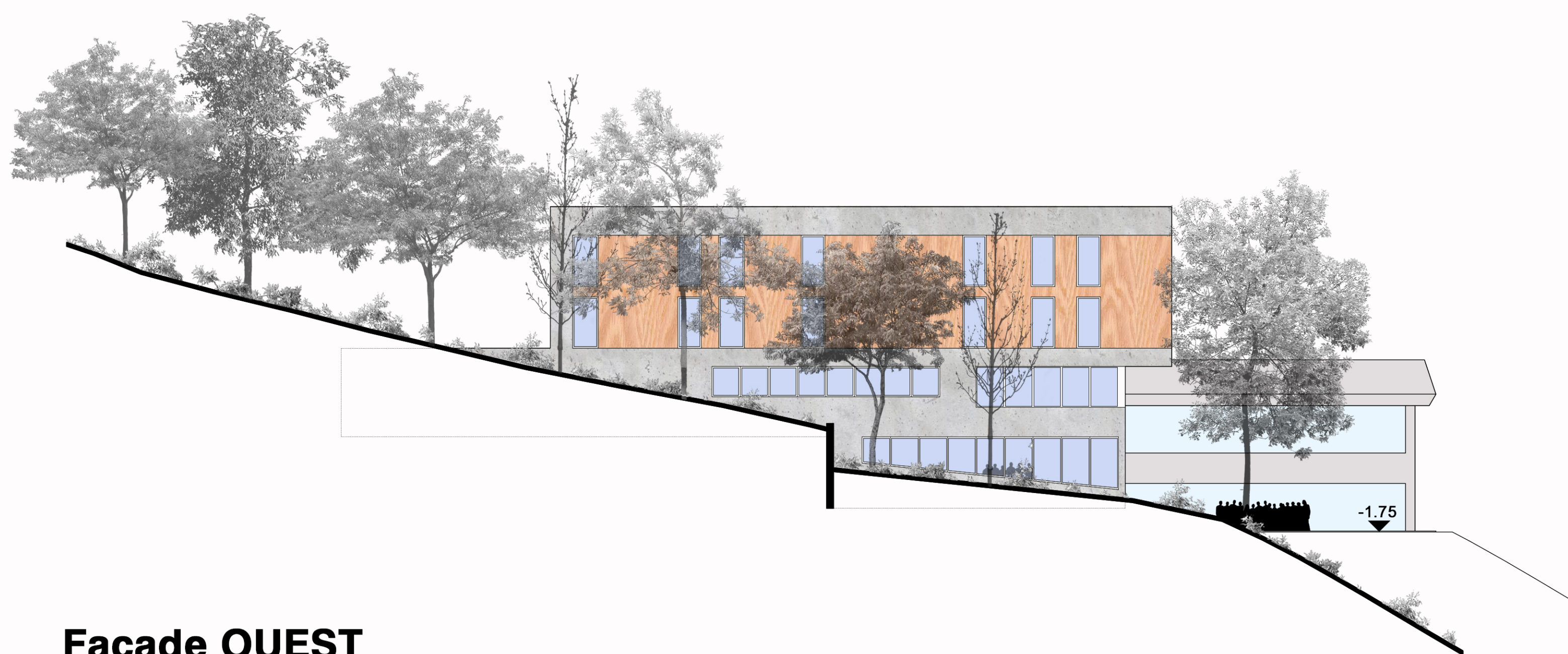

**Façade OUEST**

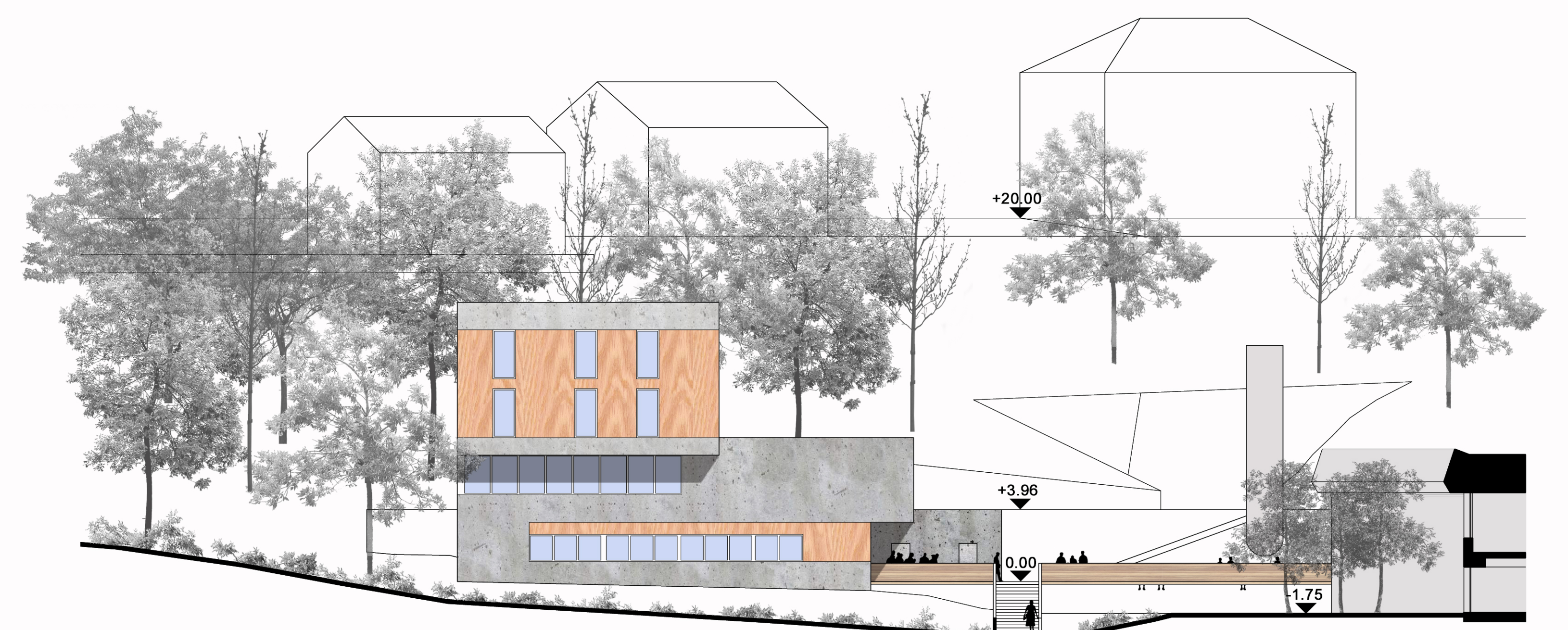

**Façade SUD**

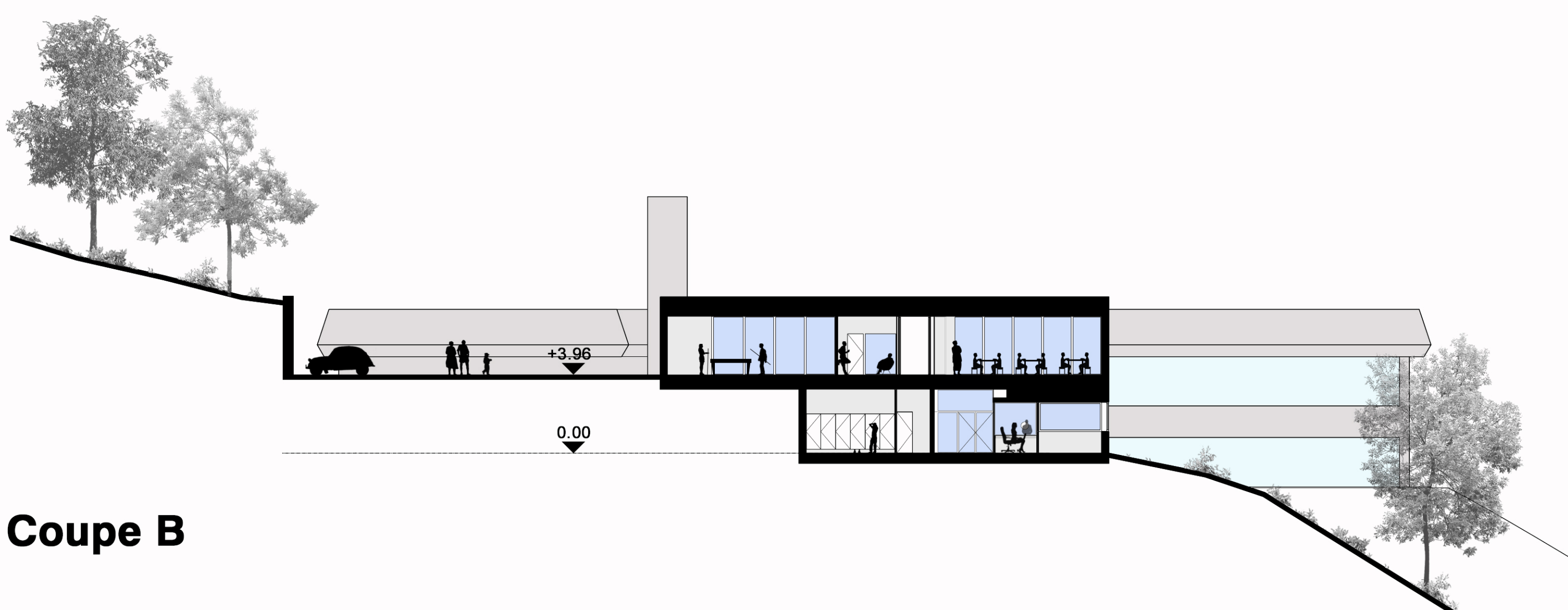

**Coupe B**

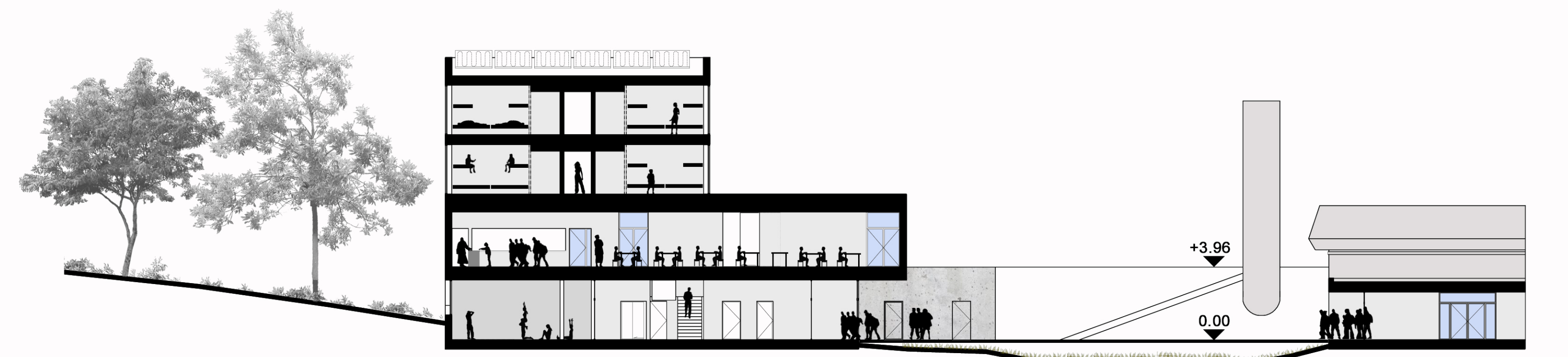

**Coupe C**



**Coupe A**



**Coupe D**